YAMAHA
Revs Your Heart

MT-07 | Y-AMT

圖片為YAMAHA全球廣告影像。實際販售車輛之車色、樣式、配備均符合台灣法規，以實車為主。本影像經數位合成。

DAWN OF A NEW DARKNESS

承襲 Dark Side of Japan 的暗黑血統，MT-07 迎來全面進化，以「Dawn of a New Darkness」之名，揭開嶄新篇章。全新世代以更加緊湊冷冽的輪廓、沉浸式聲浪演繹與升級騎姿設計，帶來更純粹、更直接的街頭掌控感。 這不僅是一場進化，更是對暗黑本能的全新詮釋。

圖片為YAMAHA全球廣告影像。實際販售車輛之車色、樣式、配備均符合台灣法規，以實車為主。本影像經數位合成。

全面進化 再現黑夜本能

從設計語言到騎乘節奏，MT-07 全面革新，以未來感與科技感重塑視覺與感官體驗。車身線條更加銳利，風格融合極簡主義與力量美學，展現出俐落、果決的街頭姿態。科技與感知同步進化，黑夜意識再度覺醒，引領風格騎乘邁向全新境界。

圖片為YAMAHA全球廣告影像。實際販售車輛之車色、樣式、配備均符合台灣法規，以實車為主。本影像經數位合成。

電控新紀元啟動

2025 年式 MT-07 首度導入 YCC-T 電子油門系統，結合 Yamaha Ride Control（YRC）三段騎乘模式與可切換循跡控制系統（TCS），全面升級電控體驗。從油門反應到動態穩定性，皆可依照路況與騎乘風格自由設定，帶來更細膩、更直覺的操控感受。

強化駕馭感官連結

搭載聲浪強化技術，透過導流進氣聲波，將引擎運轉的咆哮聲清晰傳遞至騎士耳邊，讓扭力輸出的衝擊感更具臨場感。
不僅提升聲音層次，更加深騎士與機械之間的感官連結，讓每次加速都充滿悸動與快感。

5 吋全彩 TFT 多功能儀表

MT-07 搭載 5 吋全彩 TFT 儀表，支援多款主題顯示與智慧連線功能。透過 Y-Connect App 可顯示音樂播放、來電與訊息通知，並支援 Garmin StreetCross 導航系統，提供地圖與轉向指引。

全新極簡造型設計

MT-07 採用「Natural Simplicity for Everyone」設計理念，將極簡線條與俐落輪廓融入車體造型，打造直覺、純粹的駕馭風格。
造型銳利的 LED 頭燈強化車頭辨識度，每一處細節皆以實用與騎乘為核心，融合機能與暗黑美學。這不只是一台街頭車，更是一種風格，成就了騎士與本能緊密連結的騎乘體驗。

直覺操作開關

整合式開關可操作手機連線、導航、騎乘模式與選單功能。
方向燈支援自動歸位與三閃提示，並具備 ESS 緊急煞車警示功能，提升行車安全。

圖片為YAMAHA全球廣告影像。實際販售車輛之車色、樣式、配備均符合台灣法規，以實車為主。本影像經數位合成。

圖片為YAMAHA全球廣告影像。實際販售車輛之車色、樣式、配備均符合台灣法規，以實車為主。本影像經數位合成。

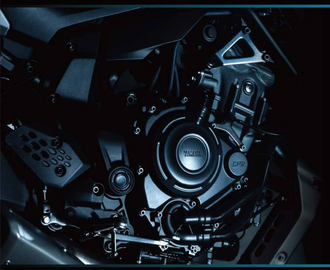

扭力強悍的 CP2 雙缸引擎

690c.c 的雙缸引擎採用 Yamaha 創新的 270 度非對稱點火角度，以及十字區軸概念設計，產生屬於 MT-07 獨特的低沉鼓動聲。與生俱來的強大線性扭力，在引擎轉速下，都能獲得令人血脈噴張的加速度。

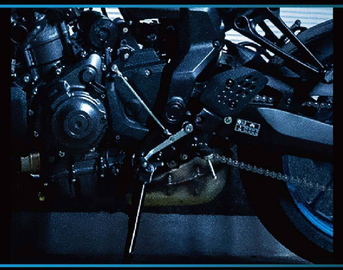

平順降檔與輕盈手感

搭載全新 Assist & Slipper（A&S）離合器，有效抑制降檔時的過度引擎煞車，帶來更平順、易控的減速感受。
同時降低離合器操作力道，減輕長時間騎乘的手部負擔。
（※此項為 MT-07 標準版專屬配備）

靈敏俐落的車輛懸吊

新搭載的 41mm 倒立式 KYB® 前叉，強化過彎與煞車時的穩定支撐，帶來更俐落的操控回饋。
搭配優化設定的中置連桿式後避震，整體動態表現更具運動感。

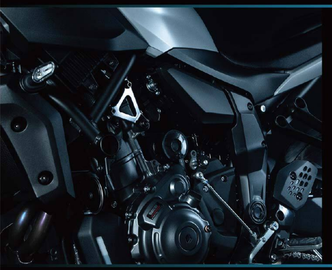

剛性強化操控穩定升級

全新鋼管車架在維持輕量的同時，扭轉、縱向與橫向剛性提升 12～13%，帶來更穩定靈敏的操控感受。重新設計的搖臂結構則對應倒立式前叉，進一步強化轉向回饋與行路穩定性。

運動感十足的自信騎勢

新一代 MT-07 符合人體工學設計，營造騎士與車輛之間的最佳金三角，創造出有別以往的騎乘體驗，提供更強烈的運動風格、更靈活的騎姿感受。寬大的錐形鋁製車把設置更低、更靠近騎士，搭配 805 mm 座高，讓各種不同身型的騎士都能輕鬆掌握。

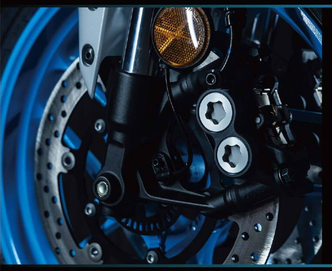

霸氣大直徑前雙碟煞車系統

新一代 MT-07 提供更高等級的煞車力，以大型雙碟盤，夾持對向四火塞卡鉗，不僅增加車輛剛度，並實現強勁而一致的煞車性能，確保在緊急狀況時煞車力道能均勻分佈，盡情駕馭更具信心。

輕量 SpinForged 輪框 搭配 Dunlop 輪胎

配置全面輕量化輪框，採用 Yamaha 專利的 SpinForged 技術鑄造，實現輕薄而超高強度要求。完美搭配原廠 Dunlop Sportmax Q5A 高性能輪胎，讓 MT-07 更靈活輕快。

圖片為YAMAHA全球廣告影像。實際販售車輛之車色、樣式、配備均符合台灣法規，以實車為主。本影像經數位合成。

Y-AMT 運動騎乘的新維度 X 解放右手的騎乘自由

MT-07 Y-AMT 導入 Yamaha 專利的自動變速系統 Y-AMT（Yamaha Automated Manual Transmission），提供 AUTO 與 MANUAL 模式切換，騎士可選擇無離合輕鬆駕馭，或透過手把按鍵進行手動換檔操作。並首度搭載定速巡航功能，提升長途騎乘舒適性，讓日常通勤或自由出走更從容自在，開啟運動騎乘全新維度。
（※此項為 MT-07 Y-AMT 版專屬配備）

圖片為YAMAHA全球廣告影像。實際販售車輛之車色、樣式、配備均符合台灣法規，以實車為主。本影像經數位合成。

MT-07 原廠精品 Accessory

多功能支架 Multi Mount Structure

多功能支架系列採用模組化設計，5 項配件互相搭配能產生超過 10 種組合，三款風鏡皆只需四顆螺絲即可拆裝，騎士能夠因應不同風格及使用需求替換。

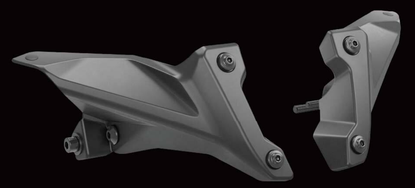

多功能支架
BLW-283L0-00

專為 MT-07 設計。
*3 款風鏡、飾蓋及護弓皆需要先行安裝多功能支架。

自由搭配

騎士可透過多功能支架自由搭配出適合自己的風格，
風鏡或飾蓋最多同時僅能擇一組裝。

護弓飾蓋
BME-283T0-00

*護弓飾蓋需要先行安裝護弓支架。

護弓支架
BME-285F0-00

護弓支架採用 M10 孔位，在沒有安裝飾蓋的狀態下能夠支援多種運動攝影機安裝。

燻黑飾蓋
BME-283M0-00

鋁合金飾蓋
BME-261C0-00

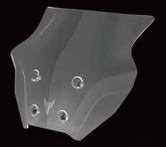

運動風鏡
BME-283J0-00

舒適坐墊
BLW-247C0-00

乘客舒適坐墊
BLW-247E0-00

軟式側包
YME-SSBAG-00-10

軟式側包支架
BLW-FSSBS-00

後架總成
BLW-248D0-00

車身防倒滑塊
BLW-211D0-00

水箱護網
BLW-E24D0-00

水箱護蓋
BLW-FRSCV-00

鋁合金水箱護蓋
BLW-F2172-00

鏈條護蓋
BLW-F23100-00

欲瞭解更多商品詳細情報，
各原廠精品 Accessory 之適用車型請利用官網之「精品配件」查詢。

- 商品以實物為主，本目錄僅供參考，詳情請洽經銷商。
- 商品樣式 YAMAHA 保留變更之權利。
- 安裝工資另計。
- 部分選購配件為接單後向國外訂購進口引進，故會有等待時間。
  ※若國外有在庫，系統下單後約 45-60 天到貨，以實際通知日期為準。
  ※若國外缺貨，則另行通知協商訂單處理。

圖片為YAMAHA全球廣告影像。實際販售車輛之車色、樣式、配備均符合台灣法規，以實車為主。本影像經數位合成。

YAMALUBE®

正 廠 的 液 體 零 件

RS4GP　Premium　Sports　Standard Plus　4-SP

建議油品

為愛車引擎提供全方位防護，建議定期更換。

鏈條油　冷卻液　積碳防止劑　煞車油

其他化學品

針對愛車不同需求提供防護。

四大特點

1. 高「抗氧化和熱穩定性」
2. 高「油膜保持力」
3. 高「剪斷安定性」
4. 對應車型的「摩擦力」設定

六大功能

潤滑作用　密封作用　冷卻作用　清靜分散作用　防鏽作用　酸中和作用

MA&MB差異

打檔車與速克達因引擎／變速型式不同，對於機油的潤滑特性也有不同的需求。

採用濕式離合器的打檔車，因其機油也兼具潤滑變速機構之機能，為了避免離合器、變速打滑，故配方中多了「摩擦係數添加劑」。而速克達採用乾式離合器，因此機油摩擦力較高時反而會增加引擎負擔、讓油耗變差。

所以JASO（日本車輛標準組織）在制定機車用機油規格時，依摩擦係數之高低區分為MA／MB不同規格。

MA（MA2）：適用打檔車。　MB：最適合速克達。

欲瞭解更多商品詳細情報，請掃QR Code至YAMAHA官網查詢

Ice Storm 冰霜灰／淺灰（消光）
標準版 I 86BY2
Y-AMT 版 I 90BY2

Icon Blue 標誌藍／藍
標準版 I 86023
Y-AMT 版 I 90022

Tech Black 疾勁黑／黑（消光）
標準版 I 86063
Y-AMT 版 I 90062

Technical Specifications

機種名稱	MT-07 MTN690 ｜ MT-07 MTN690-S		MT-07 MTN690 ｜ MT-07 MTN690-S
排氣量	689 c.c.	後懸吊	可調式多連桿中置式避震器
引擎形式	水冷四行程橫列雙缸 DOHC 4V	前煞車	Φ298mm 雙碟 + 對向四活塞卡鉗 + ABS
馬力	73.4 ps／8,750 rpm	後煞車	Φ245mm 單碟 + 單向單活塞卡鉗 + ABS
扭力	6.9 kg-m／6,500 rpm	長x寬x高	2,065 x 780 x 1,110 mm
頭燈	LED	軸距	1,395 mm
尾燈	LED	座高	805 mm
方向燈／定位燈	LED	裝備重量	183 kg ｜ 187 kg
碼表	TFT 全彩儀表	油箱容量	13 公升
車架形式	鑽石型高剛性鋼管車架	輪胎（前）	120／70ZR17M／C（58W）
前懸吊	Φ41mm 倒立式前叉	輪胎（後）	180／55ZR17M／C（73W）

Energy Efficiency

機車燃料消耗量試驗方法	MT-07 MTN690 ｜ MT-07 MTN690-S
測試值（平均油耗）	24.9（公里／公升） ｜ 23.0（公里／公升）
年耗油量（以年平均行駛4,500公里除以能源效率測試值計算）	181 公升 ｜ 196 公升
能源效率等級（超過500c.c.至750c.c.）	1 級 ｜ 2 級

測試說明

- 所有數據為實驗室測試值。
- 以年平均行駛4,500公里除以能源效率測試值計算。
- 測試方式：機車燃料消耗量試驗方法。

圖片為YAMAHA全球廣告影像。實際販售車輛之車色、樣式、配備均符合台灣法規，以實車為主。本影像經數位合成。

MT-07 | Y-AMT

台灣山葉機車工業股份有限公司
303 新竹縣湖口鄉山葉路81號

www.yamaha-motor.com.tw

Yamaha Motor TW

YAMAHA LIFE APP

Yamaha Riding Academy

YAMALUBE 正廠的液體零件

0800631680 服務我用心，騎乘您安心

YouTube Yamaha Motor Taiwan

yamahamotortw

Yamaha Motorcycle Connect

2年保固

YMS 重機旗艦店 YAMAHA MOTORCYCLE SHOP

▌免責聲明：
為了您的安全，騎乘時請全程配戴安全帽與防護服並遵交通法規。本目錄之人車拍攝均為專業人士於封閉場地或賽道模擬騎乘之情境，請勿模仿。本目錄中之YAMAHA產品、配件或其他非YAMAHA設計部品等由第三方提供之開發與製造資訊，如在技術規格與外觀上有所更改，恕本公司不另行通知。圖片為YAMAHA全球廣告影像。實際販售車輛之車色、樣式、配備均符合台灣法規，以實車為主。本影像經數位合成。本公司保留變更或停用之權利。本公司對銷售之各種車輛所使用之零件、部品與配件，將依實際生產國家及供應等情形進行調整，不做永久供應之擔保。本目錄亦不提供任何其他保證，詳情請洽詢您當地的YAMAHA經銷商。

▌2年保固：由台灣山葉機車所生產或代理銷售之車輛，皆享有兩年不限里程保固（實際適用範圍依保證書為準）。詳情請參考各機種之保養手冊所載之保證書內文，並依手冊定期保養，以維持車輛最佳性能。

▌本車系符合第七期排放及六期噪音管制標準

▌印製時間 2025 年 12 月