YAMAHA
Revs Your Heart

MT-09 | Y-AMT

本視覺包含部分合成內容

THE DARK SIDE OF JAPAN

重述革新定義，開啟闇夜征途

承襲 MT 系列強大而闇黑的血脈，嶄新的 MT-09 在時尚與智慧中孕育而生，以激進前衛的造型及採用最新技術的優質規格，提供更加驚心動魄的騎行體驗和純粹的腎上腺素飆升。

The Dark Knight

扭力強勁的 CP3 三缸引擎，結合侵略感十足的車身，提供騎乘時絕對的刺激感受。注重卓越的品質、簡約的設計和追求更高水準的技術，催生出最好的引擎和靈活的底盤、一流的騎士輔助裝置及嶄新科技的智慧化系統，實現新一代 MT-09 更出色的駕馭體驗，這一切革命性的蛻變，終將使 MT-09 成為 Hyper Naked 車款系列中最強大的闇夜之王。

本視覺為 MT-09 標準版，包含部分合成內容

輕量化CF鋁合金壓鑄車架

一體成形的鋁合金車架採用 CF 壓鑄工法，提供絕佳剛性的同時大幅減輕重量，同時調整局部強度以適應全新騎乘姿勢，為騎士帶來出色的穩定性及靈活性。

強勁扭力的 CP3 三缸引擎

標誌性的 CP3 890c.c. 三缸引擎提供飽滿的扭力輸出，同時被賦予全新設計的進氣箱，進一步強化高轉音頻輸出，排氣管則共振出充滿力量感的低頻聲浪，刺激的加速拉扯感結合專業調教的聲浪輸出，譜出無可取代的騎乘體驗。

全新激進造型及新型 LED 頭燈

新一代造型體現純粹的「少即是多」的概念，由新設計緊湊的 LED 頭燈帶領著頭部線條俐落地連接至採用全新 Press-Moulding 工法的油箱，保持銳利前衛的機械美感，將 MT-09 激進而簡約的車身提升到一個新的水平。

人機一體的新騎乘姿勢

為延續 MT 系列聞名的人機一體騎乘感，並提供更精準的操控性，新騎乘姿勢降低了手把且提供兩段位置可調，全新分離式椅墊結合油箱平面更易於固定騎士身體，腳踏則維持兩段可調並採用鍛造鋁合金材質進一步提升紮實感。

可調式前後懸吊和全新原廠配胎

可調式 Φ 41 mm 前叉與後單槍避震器針對彈簧及阻尼設定最佳化，輔以多連桿設定調整，提供前輪更直接的接地感與後輪更優異的循跡性。輕量化的旋壓鑄造輪框搭配全新 Bridgestone Battlax Hypersport S23 輪胎，確保騎士更平穩、更精準的行駛體驗。

本視覺為 MT-09 標準版，包含部分合成內容

Traction Control System（TCS）
循跡控制系統

Slide Control System（SCS）
側滑控制系統

Lift Control System（LIF）
浮舉抑制系統

Brake Control System（BC）
制動控制系統

Back Slip Regulator（BSR）
後輪滑動控制

六軸IMU電控系統：持續進化的 Yamaha Ride Control

來自 YZF-R1 的六軸慣性 IMU 測量元件透過 YRC（Yamaha Ride Control）電控技術完整發揮，具備 3 種預設騎乘模式與 2 種自定義模式，各項功能皆可獨立調整，並在連接 Y-Connect App 後更可於騎士手機內遙控設定。新增後輪滑動控制（BSR），在 A&S 輔助式滑動離合器無法完全控制的極端退檔狀況，透過調整引擎扭力輸出避免後輪鎖死，確保車輛動態的穩定性。

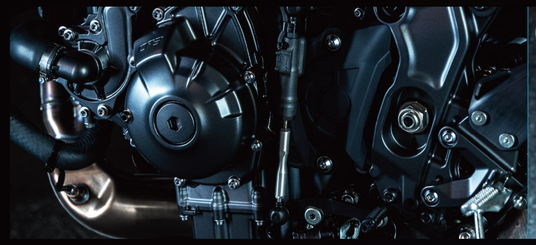

定速巡航與第三代快排系統

全新 MT-09 新增定速巡航功能*，同時配備了第三代快排系統**，除了加速時升檔、減速時降檔的功能，更新增加速時降檔和減速時升檔功能，給予騎士最大控制權。
*定速巡航功能僅在檔位於3檔或以上且時速 40 至 180 公里間作動
**在無加減速狀態、極高或極低轉速時快排系統將不會作動

Brembo 直推式前煞車總泵

對應 MT-09 優異的扭力和加速性能，前煞車升級為 Brembo 直推式總泵，搭配 298mm 雙碟與對向 4 活塞輻射式卡鉗，提供出色的手感及線性的制動性能。

全新直覺化的操作介面

為操作全新儀表板與眾多功能，全新 MT-09 整合並簡化車把按鍵組，同時導入方向燈自動取消、三短閃、連續閃與全新急煞閃燈（ESS）等功能，提供更直覺的操作體驗。

多功能全彩 5 吋 TFT 儀表板與導航功能

全彩 5 吋 TFT 儀表提供四種主題選項，並整合全車各項控制系統狀態與資訊，判讀資訊一目了然。透過 Y-Connect App 連接手機後，可於儀表板顯示訊息、通話、聆聽音樂與導航*等功能，讓每次旅程變得更加輕鬆。
*導航功能需於手機額外下載安裝 Garmin StreetCross App 方可使用

Y-AMT 運動騎乘新維度 X 一觸啟程的從容品味

MT-09 Y-AMT 配備 Yamaha 專利自動變速系統，免去離合器拉桿與腳踏打檔操作，僅需透過左側把手進退檔撥片，即可完成俐落、連貫的換檔節奏，讓你更專注油門與路線，體驗與車輛融為一體的人機共鳴。
智慧鑰匙系統進一步優化 MT-09 Y-AMT 的使用體驗，只要於感應範圍內，無須插拔鑰匙即可解鎖與啟動，為每一次騎乘增添俐落而從容的啟程儀式。
（※此兩項為 MT-09 Y-AMT 版專屬配備）

本視覺為 MT-09 Y-AMT 版，包含部分合成內容

※上圖為原廠精品著裝示意圖，實車不含精品配件。

MT-09 原廠精品 Accessory

多功能支架 Multi Mount Structure

多功能支架系列採用模組化設計，5 項配件互相搭配能產生超過 10 種組合，
三款風鏡皆只需四顆螺絲即可拆裝，騎士能夠因應不同風格及使用需求替換。

多功能支架
BME-283L0-00

*3 款風鏡、飾蓋及護弓皆需要先行安裝多功能支架。

自由搭配

騎士可透過多功能支架自由搭配出適合自己的風格，
風鏡或飾蓋最多同時僅能擇一組裝。

護弓飾蓋
BME-283T0-00

*護弓飾蓋需要先行安裝護弓支架。

護弓支架
BME-285F0-00

護弓支架採用 M10 孔位，在沒有安裝飾蓋的狀態下能夠支援多種運動攝影機安裝。

燻黑飾蓋
BME-283M0-00

鋁合金飾蓋
BME-261C0-00

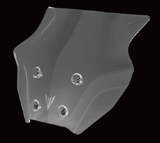

運動風鏡
BME-283J0-00

※上圖為原廠精品著裝示意圖，實車不含精品配件。

黑色水箱護網
BME-FRADC-00-00

水箱護網
BME-FRADC-00-01

舒適坐墊
BME-247C0-A0

乘客舒適坐墊
BME-247E0-A0

後架
BME-248D0-00

後箱底板
BME-284X0-00

軟式側包支架
BME-FSSBS-00

軟式側包
YME-SSBAG-00-10

欲瞭解更多商品詳細情報，
各原廠精品 Accessory 之適用車型
請利用官網之「精品配件」查詢。

- 商品以實物為主，本目錄僅供參考，詳情請洽經銷商。
- 商品樣式 YAMAHA 保留變更之權利。
- 安裝工資另計。

部分選購配件為接單後向國外訂購進口引進，故會有等待時間。

※若國外有在庫，系統下單後約 45-60 天到貨，以實際通知日期為準。

※若國外缺貨，則另行通知協商訂單處理。

YAMALUBE®

正 廠 的 液 體 零 件

RS4GP　Premium　Sports　Standard Plus　4-SP

建議油品

為愛車引擎提供全方位防護，建議定期更換。

鏈條油　冷卻液　積碳防止劑　煞車油

其他化學品

針對愛車不同需求提供防護。

四大特點

1. 高「抗氧化和熱穩定性」
2. 高「油膜保持力」
3. 高「剪斷安定性」
4. 對應車型的「摩擦力」設定

六大功能

潤滑作用　密封作用　冷卻作用　清靜分散作用　防鏽作用　酸中和作用

MA&MB差異

打檔車與速克達因引擎／變速型式不同，對於機油的潤滑特性也有不同的需求。

採用濕式離合器的打檔車，因其機油也兼具潤滑變速機構之機能，為了避免離合器、變速打滑，故配方中多了「摩擦係數添加劑」。而速克達採用乾式離合器，因此機油摩擦力較高時反而會增加引擎負擔、讓油耗變差。

所以JASO（日本車輛標準組織）在制定機車用機油規格時，依摩擦係數之高低區分為MA／MB不同規格。

MA（MA2）：適用打檔車。　MB：最適合速克達。

欲瞭解更多商品詳細情報，請掃QR Code至YAMAHA官網查詢

■車圖為國外式樣，配備以實車為準。

Ice Storm 冰霜灰／淺灰黑（消光）
標準版 I72DM2
Y-AMT 版 I89DM2

Icon Blue 標誌藍／藍
標準版 I72024
Y-AMT 版 I89023

Tech Black 疾勁黑／黑（消光）
標準版 I72064
Y-AMT 版 I89063

Technical Specifications

機種名稱	MT-09 MTN890 ｜ MT-09 MTN890-S		MT-09 MTN890 ｜ MT-09 MTN890-S
排氣量	890 c.c.	後懸吊	可調式多連桿中置式避震
引擎形式	水冷四行程橫列三缸 DOHC 4V	前煞車	Φ298mm 雙碟 + 對向四活塞輻射卡鉗 + ABS
馬力	73.4 ps／6,000 rpm	後煞車	Φ245mm 單碟 + 單向單活塞卡鉗 + ABS
扭力	8.7 kg-m／6,000 rpm	長x寬x高	2,090 x 820 x 1,145 mm
頭燈	LED	軸距	1,430 mm
尾燈	LED	座高	825 mm
方向燈／定位燈	LED	裝備重量	193 kg ｜ 196 kg
碼表	TFT全彩液晶儀表	油箱容量	
車架形式	輕量化鋁合金車架	輪胎（前）	14 公升
前懸吊	可調式Φ41mm 倒立式前叉	輪胎（後）	120／70ZR17M／C（58W）
			180／55ZR17M／C（73W）

Energy Efficiency

機車燃料消耗量試驗方法	MT-09 MTN890 ｜ MT-09 MTN890-S
測試值（平均油耗）	20.4（公里／公升）｜ 17.5（公里／公升）
年耗油量（以年平均行駛4,500公里除以能源效率測試值計算）	221 公升 ｜ 257 公升
能源效率等級（超過750c.c.至1,000c.c.）	3 級 ｜ 4 級

測試說明

- 所有數據為實驗室測試值。
- 以年平均行駛4,500公里除以能源效率測試值計算。
- 測試方式：機車燃料消耗量試驗方法。

MT-09 | Y-AMT

台灣山葉機車工業股份有限公司
303 新竹縣湖口鄉山葉路81號

www.yamaha-motor.com.tw

Yamaha Motor TW

YAMAHA LIFE APP

Yamaha Riding Academy

YAMALUBE 正廠的液體零件

0800631680 服務我用心，騎乘您安心

YouTube Yamaha Motor Taiwan

yamahamotortw

Yamaha Motorcycle Connect

2年保固

YMS 重機旗艦店 YAMAHA MOTORCYCLE SHOP

▌免責聲明：

為了您的安全，騎乘時請全程配戴安全帽與防護服並遵交通法規。本目錄之人車拍攝均為專業人士於封閉場地或賽道模擬騎乘之情境，請勿模仿。本目錄中之YAMAHA產品、配件或其他非YAMAHA設計部品等由第三方提供之開發與製造資訊，如在技術規格與外觀上有所更改，恕本公司不另行通知。本目錄拍攝之車型為國外式樣，僅供參考。在部分地區/國家可能有所差異，車色、式樣、配備請以實車為主，本公司保留變更或停用之權利。本公司對銷售之各種車輛所使用之零件、部品與配件，將依實際生產國家及供應等情形進行調整，不做永久供應之擔保。本目錄亦不提供任何其他保證，詳情請洽詢您當地的YAMAHA經銷商。

▌2年保固：由台灣山葉機車所生產或代理銷售之車輛，皆享有兩年不限里程保固（實際適用範圍依保證書為準）。詳情請參考各機種之保養手冊所載之保證書內文，並依手冊定期保養，以維持車輛最佳性能。

▌本車系符合第七期排放及六期噪音管制標準

▌印製時間 2025 年 12 月